DÉTERGENT - DÉSINFECTANT
DISPOSITIF MÉDICAL
CLASSE IIa

impacl Santé
AVENUE DE THIERVAUX, 2 - 4802 HEUSY
WWW.IMPACTSANTE.BE

UMONIUM38®

MEDICAL TISSUES

ECO RESPONSABLE

✓ FORMULE SANS
→ COMPOSANT CMR**
→ PERTURBATEUR ENDOCRINIEN

“ Une désinfection instantanée à portée de main ”

SPORICIDE

UMONIUM38® **MEDICAL TISSUES** est la première lingette nettoyante et désinfectante sporicide. Elle tue les germes dès 5 secondes de temps de contact. Elle peut être utilisée pour nettoyer et désinfecter des matériaux fragiles comme la fibre optique, le polycarbonate, le latex, les sondes vaginales, les endoscopes, l'instrumentation en unité d'intervention externe, ... Ultra résistante et humide, chaque lingette permet la désinfection d'une surface de 3 m².

** Carcinogène, Mutagène et Reprotoxique

laboratoire HUCKERT'S INTERNATIONAL
la désinfection maîtrisée

MADE IN BELGIUM

UMONIUM38®
MEDICAL TISSUES

1 lingette (20 x 20 cm) = 3 m²

ECO RESPONSABLE

✓ FORMULE SANS
- ➜ COMPOSANT CMR**
- ➜ PERTURBATEUR ENDOCRINIEN

INDICATIONS
Nettoyage et désinfection de dispositifs médicaux non invasifs.

COMPOSITION
Lingettes tissées (boîte de 100 et pochettes individuelles) et non tissées (boîte de 200) imbibées d'une solution d'UMONIUM38®
EQUIPMENTS: N-benzyl-N-dodecyl-N, N-dimethyl-ammonium chloride/N-benzyl-N, N-diméthyl-
N-tetradecyl-ammonium chloride. 11,9g/L.

STANDARDS NORMATIFS
- L'activité bactéricide, fongicide et sporicide de la lingette imbibée est validée selon la norme AFNOR NF T72-190, ASTM 2967-15, EN 16615
- L'activité bactéricide, fongicide, lévuricide, mycobactéricide et virucide de la solution d'imprégnation est validée selon les normes EN 13727, EN 14561, EN 13624, EN 14562, EN 14348, EN 14563 et EN 14476
- Conforme à la DE 93/42/CEE relative aux dispositifs médicaux (annexe II, excl. §4)
- Qualité et traçabilité garanties par ISO 9001:2015/EN ISO 13485:2016

MODE D'EMPLOI
Nettoyage/Pré-désinfection: Prélever une lingette humide. Procéder à l'essuyage humide pour éliminer toute salissure. Rincer soigneusement à l'eau* ou à l'aide d'une lingette humidifiée d'eau*. **Désinfection**: Prélever une nouvelle lingette humide. Essuyer les dispositifs propres pendant au minimum 5 secondes. Laisser sécher ou rincer à l'eau* (ou à l'aide d'une lingette humidifiée d'eau*) si nécessaire. Bien refermer le couvercle après utilisation.

PROPRIÉTÉS
- Dispositif médical Classe IIa
- Lingette détergente - désinfectante à large spectre d'activité
- Non toxique, aucune vapeur dangereuse
- DL_{50} (rat): > 5840 mg/kg
- Non corrosif: pH 7
- Produit prêt à l'emploi non irritant pour la peau (aucune toxicité transdermique)
- Sans aldéhyde, peroxyde, biguanide ou autre composant carcinogène, mutagène, reprotoxique
- Non coagulant
- Ininflammable
- Activités bactéricide, fongicide et sporicide
- 100% compatible sur fibre optique, caoutchouc, polycarbonate, composé acrylique, verre, Pyrex, PU, PVC, HDPE, PET, néoprène, latex, silicone, peintures, acier inox 410
- Efficace, rapide et performant (dissout le sang)
- Efficace en présence de matières organiques
- Agit dès 5 secondes
- Rémanent sur la surface non rincée (film bactériostatique)
- Sans résidu après rinçage
- Stabilité: 36 mois date de fabrication
- Solution biodégradable et lingette recyclable

ARTICLE N°	DÉSIGNATION	CARTON
PF 10760	Boîte de 100 lingettes (20 x 20 cm)	6 x 100
PF 10780	Recharge de 100 lingettes pour boîte distributrice	12 x 100
PF 10762	Boîte de 200 lingettes (13 x 14,5 cm)	6 x 200
EMB 5206	Support inox	1 pièce
PF 10748	Boîte de 10 pochettes individuelles	36 x 10
PF 10761	500 pochettes individuelles	500 x 1

PROCÉDURE D'UTILISATION

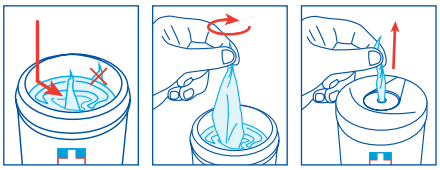

ÉTAPE ❶ : NETTOYAGE/PRÉ-DÉSINFECTION

Prélever une lingette humide | Procéder à l'essuyage humide pour éliminer toute salissure | Rincer soigneusement à l'eau* ou à l'aide d'une lingette humidifiée d'eau*

ÉTAPE ❷ : DÉSINFECTION

Prélever une nouvelle lingette humide | Essuyer les dispositifs propres pendant au minimum 5 secondes

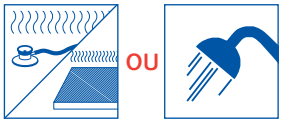

Laisser sécher OU rincer à l'eau* (ou à l'aide d'une lingette humidifiée d'eau*) si nécessaire

* Eau potable à température ambiante
** Carcinogène, Mutagène et Reprotoxique

FP00050 FR - Ed. 3.6 - 02/2019

www.huckerts.net

laboratoire HUCKERT'S INTERNATIONAL
la désinfection maîtrisée

BELGIQUE
20 Avenue Lavoisier
1300 Wavre
Tel.: +32 (0)67 89 41 00
Fax: +32 (0)67 84 37 67

FRANCE
38 Avenue du Centre
78230 Le Pecq-sur-Seine
Tel.: +33 (0)1 3976 1505
Fax: +33 (0)1 3976 1115

G.D. LUXEMBOURG
19 Rue de l'Industrie
8069 Bertrange
Tel.: +352 26 39 42 60
Fax: +352 26 39 42 70

ITALIE
20 Via Giulio Natta
05100 Terni
Tel.: +39 0744 80 03 87
Fax: +39 0744 81 73 39

SINGAPOUR
51 Changi Business Park Central 2
The Signature, #04-05
Singapore 486066
Tel: +65 983 45 333

UMONIUM38® est une marque déposée du Laboratoire Huckert's International